ABLOOM

+351 289 393 780

7.500.000 € | Ref. 1124 | Albufeira

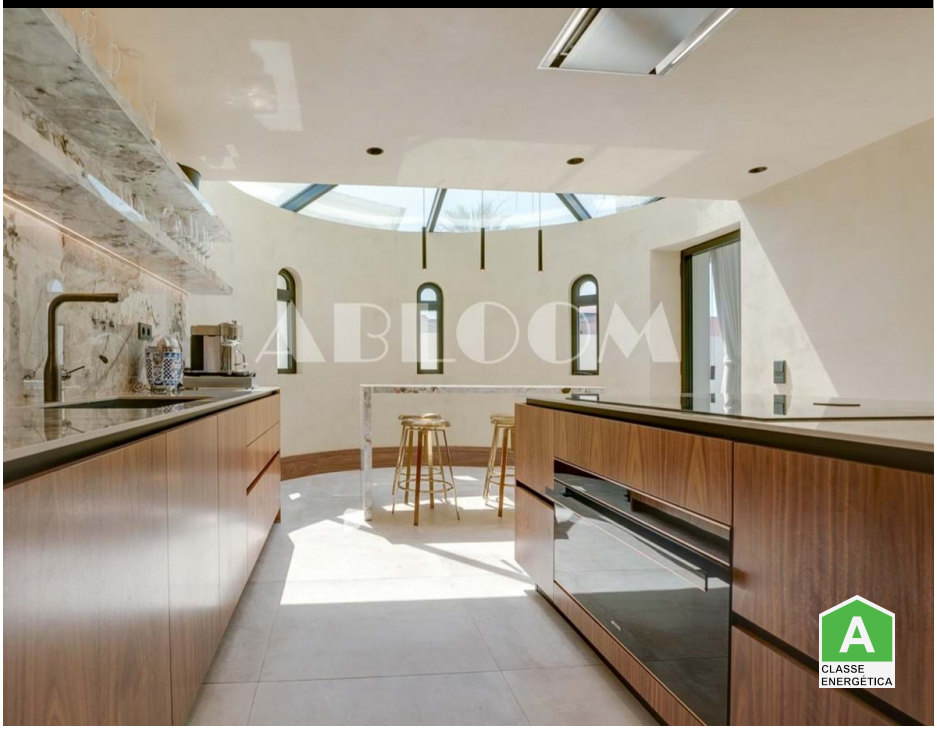

5	7	✔	500,55 m2	✔

Top-Lage 50 Schritte vom Galé Beach entfernt

Top-Lage: 50 Schritte vom Galé-Strand entfernt, wo man die Wellen hören und das Meer riechen kann. Diese vollständig renovierte, möblierte Villa mit fünf Schlafzimmern in traditioneller arabischer Architektur wurde in ein stilvolles Zuhause mit hochwertigen Materialien und vielen Ausstattungsmerkmalen wie 12-Personen-Jacuzzi, beheiztem Pool, abgesenktem Feuerstelle, Fitnessstudio und mehr verwandelt.

Der Galé Beach bietet zahlreiche Restaurants zur Auswahl (darunter das Michelin-Sterne-Restaurant in Vila Joya) und bietet Wassersportarten – alles in kurzer Entfernung. Für Naturliebhaber, die gerne entkommen, ist die Salagados-Mündung nur ein 1,5 km langer Spaziergang am Strand entfernt. Albufeira Marina ist 11 Minuten entfernt und für Golfbegeisterte ist Salgados Golf weniger als 3 Minuten mit der Fahrt erreichbar

AMI: 8946 | Rua do Comércio, Edifício Mendonça Lj A, Almancil

TEL: +351 289 393 780 | Email: info@abloomproperties.com

Powered by Proppy.pt