ABLOOM

+351 289 393 780

1.950.000 € | Ref. 1108 | Loulé

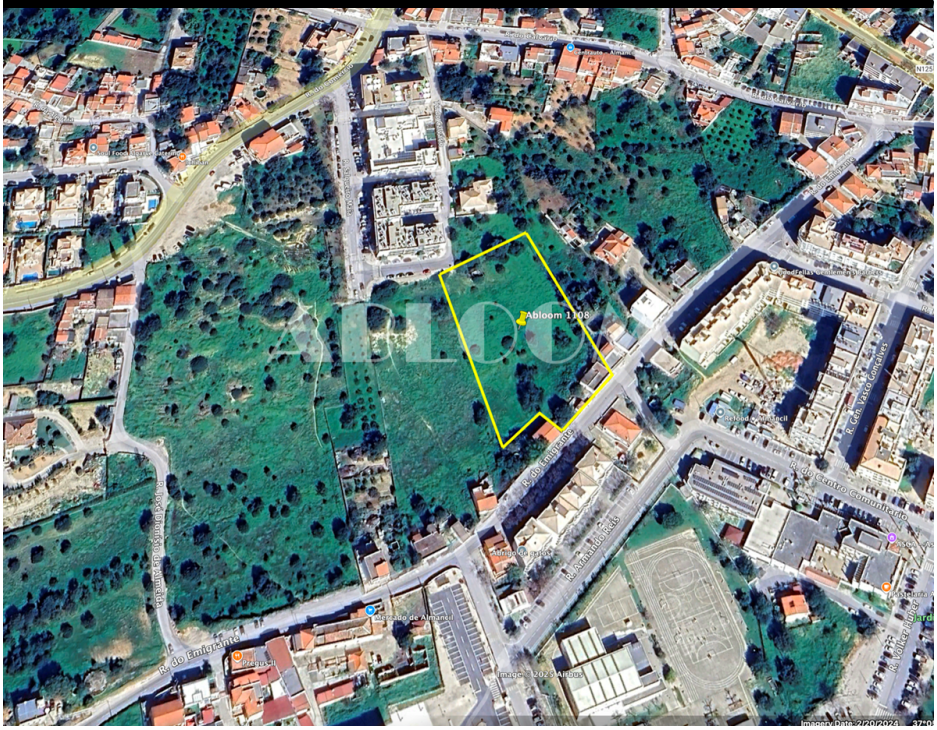

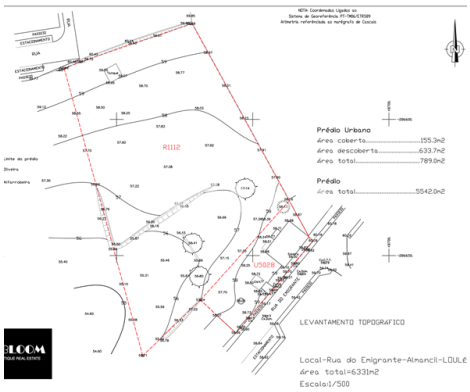

0	0	✖	0 m2	✖

ENTWICKLUNGSMÖGLICHKEIT - Großes Grundstück

Ausgezeichnete Gelegenheit, die Sie nicht verpassen sollten! Ein großes Grundstück von 7.000 m2 in Almancil mit der Möglichkeit, rund 3940 m2 Baufläche zu bauen, entweder durch Unterteilung in Lotes für freistehende Villen oder Stadthäuser oder durch den Bau von Mehrfamilienhäusern. Ausgezeichneter Zugang und einfacher Wasser- und Stromanschluss.

Ein Teil des Grundstücks mit einer Ruine befindet sich an einer Straße, die ins Zentrum führt, und der angrenzende größere Teil von 6300 m2 befindet sich in der neuen Erweiterungszone PDM (Stadtplanung) und erstreckt sich über eine andere, ruhigere Straßenzufahrt auf der gegenüberliegenden Seite. Eine Mindestanzahl von 2 Stockwerken ist erlaubt, aber es kann möglich sein, 3 Stockwerke zu haben, vorbehaltlich der Genehmigung des Rates.

AMI: 8946 | Rua do Comércio, Edifício Mendonça Lj A, Almancil

TEL: +351 289 393 780 | Email: info@abloomproperties.com

Powered by Proppy.pt