+351 289 393 780
https://www.abloompropertie

1.225.000 € | Ref. 1019 | Loulé

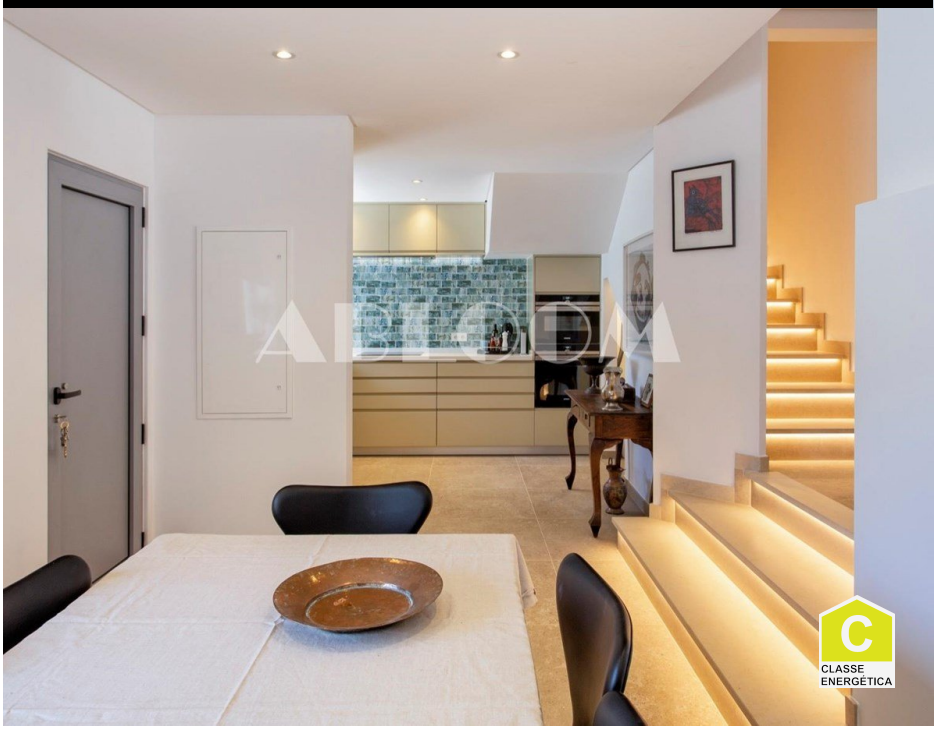

3	2	✔	158 m2	✖

Hervorragende Renovierung, Vale do Lobo

Dieses makellos eingerichtete Stadthaus mit 3 Schlafzimmern und eigenem Planschbecken wurde unter Berücksichtigung aller Details renoviert. Das Hotel liegt im Vale do Lobo Tennistal, nur wenige Minuten vom Strand entfernt und bietet ein überraschendes Maß an Privatsphäre.

Beim Betreten des Grundstücks befindet sich ein sonniger Innenhof mit verglasten Glasscheiben für zusätzliche Privatsphäre. Durch die Haustür haben wir eine große, voll ausgestattete Küche und mit hochwertigen Markengeräten und einem Essbereich. Auf der linken Seite fügt der türkisfarbene Fliesenspritzer einen Hauch von eleganter Klasse hinzu, während wir am gegenüberliegenden Ende raumhohe Schranktüren haben, die mehr Ablagefläche, Thekengeräte, Weinkühler und Schrankraum offenbaren. Bis 2 LED-Feature-beleuchtete Stufen haben wir ein großes Wohnzimmer und einen Gaskamin, der das Essen und das Wohnzimmer teilt.

AMI: 8946 | Rua do Comércio, Edifício Mendonça Lj A, Almancil

TEL: +351 289 393 780 | Email: info@abloomproperties.com

Powered by Proppy.pt