+351 289 393 780
https://www.abloompropertie

LBL_POA | Ref. 953 | Loulé

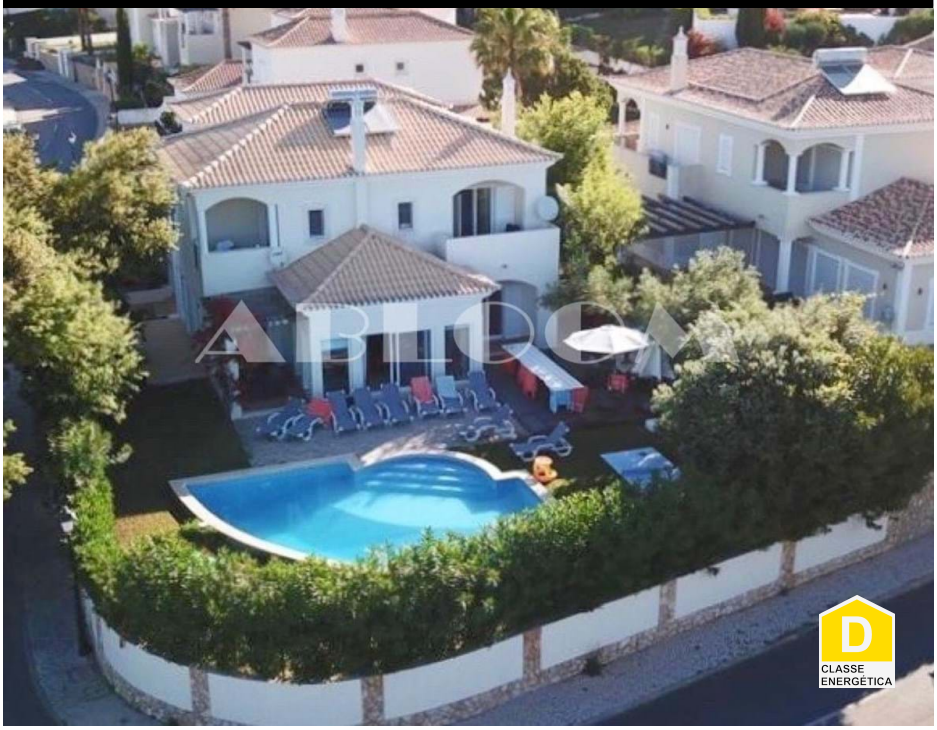

5	6	✔	340 m2	✖

Große Villa in der Nähe von Vale do Lobo

Eine große 5-Zimmer-Süd-Villa mit Pool, an einer Straßenecke bietet ein gutes Maß an Privatsphäre noch in einer Urbanisation (ohne Gebühren) nur wenige Minuten vom Vale do Lobo Golf Resort und Strände entfernt. Das Dorf ist und Gebiet mit großen Mieteinnahmen Potenzial und wachsende Popularität aufgrund der erhöhten Investitionen in die umliegende Infrastruktur.

Im Erdgeschoss befindet sich eine voll ausgestattete Küche mit separater Wäscherei und ein offener Essbereich mit großen Fenstern, der viel Licht ermöglicht, was zu den großen Terrassen, dem Pool und dem Grillplatz im Freien führt. Es gibt 2 Schlafzimmer mit eigenem Bad auf dieser Ebene, von denen eines sicherlich groß genug ist, um dies zu wählen, um eine Master-Suite zu sein, wenn gewünscht. Im ersten Stock befinden sich weitere 3 Schlafzimmer mit eigenem Bad, wieder alle überraschend geräumig, jedes mit eigener Terrasse.

AMI: 8946 | Rua do Comércio, Edifício Mendonça Lj A, Almancil
TEL: +351 289 393 780 | Email: info@abloomproperties.com

Powered by Proppy.pt